

# CURRICULUM VITAE

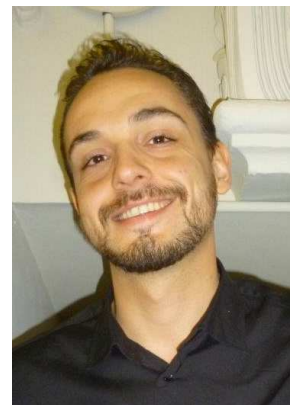

## INFORMAZIONI PERSONALI

Nome **MIGNANI MARCO**  
Indirizzo **VIA ISERNIA 8 – 47838 RICCIONE RN - ITALIA**  
Telefono **0541602505 / +39 333 6753776**  
E-mail [marco.mignani@gmail.com](mailto:marco.mignani@gmail.com)

Cittadinanza Italiana  
Luogo e data di nascita CATTOLICA, 14/08/1985

## ESPERIENZA LAVORATIVA

- Date (da – a) 01 ottobre 2012 – a tutt'oggi  
• Nome datore di lavoro AUSL della Romagna (prima del 01/01/2014 Azienda Usl di Rimini)  
• Tipo di azienda o settore Azienda Unità Sanitaria Locale – U.O. Gestione Economica Risorse Umane  
• Tipo di impiego Coadiutore amministrativo esperto – Tempo Indeterminato  
• Principali mansioni e responsabilità Mantenute le precedenti mansioni e ampliamento responsabilità collaborando con la U.O. Gestione Giuridica Risorse Umane e con la Direzione Generale per il progetto di integrazione in Area Vasta e successivamente il processo di unificazione in Ausl della Romagna delle Aziende USL di Rimini, Forlì, Cesena e Ravenna. Gestione monitoraggio costi del personale per l'Azienda Usl della Romagna.
- Date (da – a) 20 gennaio 2012 – 30 settembre 2012  
• Nome datore di lavoro AUSL Rimini  
• Tipo di azienda o settore Azienda Unità Sanitaria Locale – U.O. Amministrazione del personale  
• Tipo di impiego Coadiutore amministrativo – Tempo Determinato  
• Principali mansioni e responsabilità Mantenute precedenti mansioni.
- Date (da – a) 1 Ottobre 2011 – 31 Dicembre 2011  
• Nome committente Comune di San Giovanni in Marignano – Ufficio statistica per conto di ISTAT  
• Tipo di azienda o settore Ente pubblico  
• Tipo di impiego Prestazione autonoma occasionale – Rilevatore ISTAT  
• Principali mansioni e responsabilità Rilevatore ISTAT in occasione del XV censimento generale della popolazione e delle abitazioni 2011
- Date (da – a) 2 maggio 2011 – 19 gennaio 2012  
• Nome datore di lavoro AUSL Rimini  
• Tipo di azienda o settore Azienda Unità Sanitaria Locale – U.O. Amministrazione del personale  
• Tipo di impiego Borsa di studio per laureati di 12 mesi, eventualmente rinnovabile.  
Impegno orario: tempo pieno (36 ore) – “Sviluppo delle analisi statistiche, flussi informativi e sistema informatico-informativi del personale”  
• Principali mansioni e responsabilità Elaborazione e compilazione del conto economico trimestrale, del conto annuale. Utilizzo delle procedura NSIS della Regione Emilia Romagna e della procedura SICO del Ministero dell'Economia e Finanze. Gestione delle richieste al personale coinvolto nella redazione delle denunce e verifica e convalida dei dati. Elaborazione e stesura del format del personale dipendente per l'assessorato alla sanità. Altre attività inerenti a supporto dell'U.O. Amministrazione del Personale. Reportistica e analisi dei dati.

- Date (da – a) 26 Aprile 2010 – 25 Aprile 2011
    - Nome datore di lavoro INVALSI – Istituto nazionale per la valutazione del sistema educativo di istruzione e di formazione
    - Tipo di azienda o settore Ente di Ricerca – Mat@bel e PQM
    - Tipo di impiego Collaboratore (co.co.co.) – Esperto Statistico
  - Principali mansioni e responsabilità Attività diretta alla raccolta e organizzazione dei dati; analisi statistiche multivariate; aggiornamento dei supporti di rilevazione delle scuole PON; supporto per la produzione e stesura dei rapporti periodici; supporto alla definizione di criteri per l'individuazione di scuole che operano in modo efficiente. In particolare si sono svolte elaborazioni approfondite attraverso modelli IRT, modelli di Rasch, modelli di regressione, modelli DEA, analisi multivariata, cluster e metodi di campionamento. Creati programmi in VB per fornire dati e grafici alle singole unità statistiche, le scuole, automaticamente.
- 
- Date (da – a) 27 Ottobre 2010 – 31 Gennaio 2011
    - Nome committente Comune di Rimini – Ufficio statistica per conto di ISTAT
    - Tipo di azienda o settore Ente pubblico
    - Tipo di impiego Prestazione autonoma occasionale – Rilevatore ISTAT
  - Principali mansioni e responsabilità Rilevatore ISTAT in occasione del VI censimento dell'agricoltura
- 
- Date (da – a) Maggio 2010
    - Nome datore di lavoro La Voce di Romagna
    - Tipo di azienda o settore Giornale
    - Tipo di impiego Prestazione occasionale – Esperto Statistico
  - Principali mansioni e responsabilità Elaborazione dati ricerca sull'autonomia della Romagna a cura del prof. Andrea Guizzardi dell'Università di Bologna. Pubblicati numerosi articoli sullo stesso giornale in base alla ricerca citata.
- 
- Date (da – a) Novembre 2009 – Gennaio 2010
    - Nome datore di lavoro Università di Bologna – Polo di Rimini
    - Tipo di azienda o settore Ufficio Didattica Scienze Statistiche
    - Tipo di impiego 150 Ore Part Time Studentesco
  - Principali mansioni e responsabilità Supporto alla didattica, supporto amministrativo, somministrazione questionari Qualità della didattica.
- 
- Date (da – a) Luglio 2009 – Novembre 2009
    - Nome del datore di lavoro SCS Azioninnova S.p.A.
    - Tipo di azienda o settore Tirocinio (progetto formativo) - Consulenza
    - Tipo di impiego Consulente per progetto di supporto migrazione sistema informativo BAC Banca Agricola Commerciale della Repubblica di San Marino
  - Principali mansioni e responsabilità Supporto alla didattica, ai clienti e redazione manualistica.
- 
- Date (da – a) Gennaio 2009 – Giugno 2009
    - Nome datore di lavoro Università di Bologna – Polo di Rimini
    - Tipo di azienda o settore Ufficio Tirocini e Relazioni internazionali
    - Tipo di impiego 150 Ore Part Time Studentesco
  - Principali mansioni e responsabilità Accoglienza e supporto agli studenti
- 
- Date (da – a) Giugno 2008 – Giugno 2009
    - Nome datore di lavoro GT Propellers Snc
    - Tipo di azienda o settore Aeronautico
    - Tipo di impiego Impiegato – Progetto formativo a.a 2008/2009
  - Principali mansioni e responsabilità Attività di valutazione del mercato di riferimento, previsioni, valutazione costi aziendali, certificazione EASA, contatti commerciali estero, contabilità

- Date (da – a) Elezioni governative 2008 – Periodo (una settimana) – Incarico per nomina
- Nome datore di lavoro Comune di Riccione
- Tipo di azienda o settore Pubblica Amministrazione
- Tipo di impiego Impiegato – Ufficio Duplicati tessere elettorali
- Principali mansioni e responsabilità Verifica ed emissione nuove tessere elettorali
  
- Date (da – a) Dicembre 2007 – Luglio 2008
- Nome datore di lavoro Università di Bologna – Polo di Rimini
- Tipo di azienda o settore Facoltà di Scienze Statistiche
- Tipo di impiego Tutor lauree triennali – 400 ore
- Principali mansioni e responsabilità Supporto agli studenti e alla didattica. Attività di ricerca inerenti la carriera degli studenti attraverso strumenti di analisi statistica multivariata.
  
- Date (da – a) Ottobre 2007 – Novembre 2007
- Nome datore di lavoro Università di Bologna – Polo di Rimini
- Tipo di azienda o settore Ufficio Didattica Scienze Statistiche
- Tipo di impiego 150 Ore Part Time Studentesco
- Principali mansioni e responsabilità Supporto alla didattica, supporto amministrativo, somministrazione questionari Qualità della didattica.
  
- Date (da – a) Luglio 2007 – Ottobre 2007
- Nome datore di lavoro Banca Carim – Cassa di Risparmio di Rimini
- Tipo di azienda o settore Bancario
- Tipo di impiego Operatore unico – Contratto a tempo determinato – Tempo pieno
- Principali mansioni e responsabilità Gestione cassa: contante, effetti, assegni, r.i.b.a., rid, mav, apertura e gestione rapporti, bonifici
  
- Date (da – a) Ottobre 2006 – Dicembre 2006
- Nome datore di lavoro Università di Bologna – Polo di Rimini
- Tipo di azienda o settore Uffici Amministrativi
- Tipo di impiego 150 Ore Part Time Studentesco
- Principali mansioni e responsabilità Archiviazione, contabilità, gestione ordini
  
- Date (da – a) Aprile 2006 – Settembre 2006
- Nome datore di lavoro Banca Carim – Cassa di Risparmio di Rimini
- Tipo di azienda o settore Bancario
- Tipo di impiego Operatore unico – Contratto a tempo determinato – Tempo pieno
- Principali mansioni e responsabilità Gestione cassa: contante, effetti, assegni, r.i.b.a., rid, mav, rapertura e gestione rapporti, bonifici
  
- Esperienze svolte prima del 2006
- Magazziniere Conad – 1 Stagione; Falegname – 3 Stagioni;
- Stage presso : - CNA Misano Adriatico – 4 settimane
- Vigili Urbani Riccione – 6 settimane
- Studio Commerciale Associato Boldrini Rimini – 1 settimana

## DOCENZE

- Date (da – a) Anno accademico 2016/2017
- Nome e tipo di istituto di istruzione Università di Bologna
- Titolo insegnamento Statistica Medica II (1 cfu)
- Principali argomenti Analisi delle fonti statistiche e applicazione dei risultati
  
- Date (da – a) Anno accademico 2015/2016
- Nome e tipo di istituto di istruzione Università di Bologna
- Titolo insegnamento Statistica Medica (modulo integrato 1 cfu)
- Principali argomenti Statistica descrittiva applicata alla Sanità

## ISTRUZIONE E FORMAZIONE

- Date (da – a) 05/05/2017

• Nome e tipo di istituto di istruzione Pubbliformez

  - Principali materie Conto annuale
  - Qualifica conseguita Attestato di Partecipazione - Il conto Annuale 2016. La scheda sulle "specifiche Informazioni sulla Contrattazione Integrativa – SICI"- I nuovi controlli in tema di contrattazione integrativa (kit excel e SICO)
  
- Date (da – a) 18/11/2016

• Nome e tipo di istituto di istruzione Training – Dott.ssa Manuela Naldi

  - Principali materie Uniemens/Lista Pospa
  - Qualifica conseguita Attestato di Partecipazione - Uniemens/Lista Pospa: la gestione contributiva della GDP
  
- Date (da – a) 10/11/2016

• Nome e tipo di istituto di istruzione Azienda UsI della Romagna

  - Principali materie Comitato Unico di Garanzia
  - Qualifica conseguita Il Benessere nei luoghi di lavoro e ruolo del CUG
  
- Date (da – a) 12/09/2016 – 13/09/2016

• Nome e tipo di istituto di istruzione Azienda UsI della Romagna

  - Principali materie Ricerca e gestione amministrativa della Ricerca
  - Qualifica conseguita Gestione Amministrativa della Funzione Ricerca presso una Azienda USL
  
- Date (da – a) 22/04/2016

• Nome e tipo di istituto di istruzione Pubblicformez

  - Principali materie Conto Annuale
  - Qualifica conseguita Attestato di Partecipazione - Il Conto Annuale 2015. Osservatorio della spesa del personale e strumento di verifica della contrattazione integrativa."
  
- Date (da – a) 21/04/2015

• Nome e tipo di istituto di istruzione Pubblicformez

  - Principali materie Conto Annuale
  - Qualifica conseguita Attestato di Partecipazione - Il Conto Annuale 2014. Strumento di verifica e controllo della Spesa 2014. Propedeutico per la Contrattazione 2015."
  
- Date (da – a) 07/05/2014

• Nome e tipo di istituto di istruzione Pubblicformez

  - Principali materie Conto Annuale
  - Qualifica conseguita Attestato di Partecipazione - Il Conto Annuale 2013. Prima la rilevazione e dopo il controllo. Incongruenze ed irregolarità da evitare.
  
- Date (da – a) 09/04/2013

• Nome e tipo di istituto di istruzione Pubblicformez

  - Principali materie Conto Annuale
  - Qualifica conseguita Attestato di Partecipazione - Il Conto Annuale 2012. Strumento di monitoraggio e governo del settore
  
- Date (da – a) 15/05/2012 – 17/05/2012

• Nome e tipo di istituto di istruzione Azienda USL di Rimini

  - Principali materie Sicurezza e salute del lavoratore
  - Qualifica conseguita Certificato Sicurezza e salute dei lavoratori della Sanità
  
- Date (da – a) Maggio 2012

• Nome e tipo di istituto di istruzione Azienda USL di Rimini

  - Principali materie Sicurezza e salute del lavoratore
  - Qualifica conseguita Certificato Corso FAD – Lavorare in Sicurezza

|   |   |
|---|---|
| • Data                                  | 24/05/2012  |
| Nome e tipo di istituto di istruzione   | Azienda USL di Rimini   |
| • Qualifica conseguita                  | Idoneo alla graduatoria per Coadiutore Amministrativo Esperto (Cat. BS)   |
| • Posizione                             | Undicesimo in graduatoria di validità triennale   |
| • Data                                  | 02/08/2011  |
| Nome e tipo di istituto di istruzione   | Comune di San Giovanni in Marignano   |
| • Qualifica conseguita                  | Idoneo alla graduatoria per rilevatori per il 15° censimento generale della popolazione e delle abitazioni  |
| • Posizione                             | Primo in graduatoria  |
| • Data                                  | 14/12/2010  |
| Nome e tipo di istituto di istruzione   | Provincia di Pesaro Urbino  |
| • Qualifica conseguita                  | Idoneo alla graduatoria di Istruttore area informatica (addetto elaborazione dati ai fini statistici) C1  |
| • Posizione                             | Terzo in graduatoria di validità triennale  |
| • Date (da – a)                         | 15/11/2010 – 18-11/2010   |
| • Nome e tipo di istituto di istruzione | Scuola della Società Italiana di Statistica   |
| • Principali materie                    | Statistica, Informatica   |
| • Qualifica conseguita                  | Attestato di frequenza corso Metodologie e tecniche per l'integrazione di basi di dati da fonti diverse   |
| • Data                                  | 05/11/2010  |
| Nome e tipo di istituto di istruzione   | Regione Marche  |
| • Qualifica conseguita                  | Idoneo alla graduatoria di Funzionario dei Sistemi informativi D/1.2  |
| • Posizione                             | Quinto in graduatoria di validità triennale   |
| • Date (da – a)                         | 5/10/2010-11/10/2010-12/10/2010   |
| • Nome e tipo di istituto di istruzione | ISTAT   |
| • Principali materie                    | Statistica, Agricoltura   |
| • Qualifica conseguita                  | Attestato di frequenza corso rilevatori statistici per il VI censimento dell'agricoltura  |
| • Data                                  | 10/03/2010  |
| Nome e tipo di istituto di istruzione   | Comune di Rimini  |
| • Qualifica conseguita                  | Idoneo alla graduatoria di Rilevatori per Indagini ISTAT ordinarie, straordinarie, censuarie e rilevazione prezzi al consumo;   |
| • Posizione                             | Trentaduesimo in graduatoria di validità biennale   |
| • Date (da – a)                         | 11/12/2007  |
| • Nome e tipo di istituto di istruzione | Microsoft   |
| • Principali materie                    | Microsoft Asp.net   |
| • Qualifica conseguita                  | Attestato di frequenza Seminario su Tecnologie Microsoft Asp.Net  |
| • Date (da – a)                         | <b>a.a. 2007/2008 – a.a. 2008/2009</b>  |
| • Nome e tipo di istituto di istruzione | <b>Università di Bologna – Polo di Rimini – Facoltà di Scienze Statistiche</b>  |
| • Principali materie                    | Statistica, Economia, Informatica.  |
| • Qualifica conseguita                  | <b>Dottore in Sistemi Informativi Aziendali (laurea specialistica)</b>  |
|   | – Conseguito il giorno 15/07/2009   |
| • Tesi di Laurea                        | <i>La valutazione degli aiuti alle imprese: la legge 488/92 Turismo</i> – Analisi di dati spaziali e longitudinali  |
|   | Attività di ricerca dove si è valutato, attraverso la metodologia Difference & Differences e del Propensity Score, l'impatto degli incentivi sulle imprese turistiche su un campione rappresentativo e reale di tipo panel con un'alta numerosità campionaria e un alto numero di variabili. Sulla seguente attività sono stati svolti vari seminari e congressi sul turismo. |
| • Votazione                             | 110/110 e Lode  |

- Date (da – a)
- Nome e tipo di istituto di istruzione
  - Principali materie
  - Qualifica conseguita
- Tesi di Laurea
- Votazione
- Date (da – a)
- Nome e tipo di istituto di istruzione
  - Principali materie
  - Qualifica conseguita
- Votazione
- Date (da – a)
- Nome e tipo di istituto di istruzione
  - Principali materie
  - Qualifica conseguita
- Votazione

**a.a. 2004/2005 – a.a. 2006/2007**

**Università di Bologna – Polo di Rimini – Facoltà di Scienze Statistiche**

Statistica, Economia, Informatica.

**Dottore in Statistica e Informatica per l’Azienda (laurea triennale)**

– Conseguito il giorno 11/07/2007

*I fattori di identità individuale nei comportamenti di consumo: una metanalisi* – Marketing

Attività di ricerca svolta a valutare attraverso la metodologia della metanalisi quali variabili individuali legate alla cultura, alla sessualità e alla religione influenzino i comportamenti di consumo.

110/110 e Lode

**a.a. 1999/2000 – a.a. 2003/2004**

**Istituto Tecnico Commerciale P. Gobetti – A. De Gasperi – Morciano di Romagna RN**

Economia, Informatica

**Ragioniere, perito commerciale e programmatore**

– Conseguito il giorno 05/07/2004

100/100

**a.a. 2007/2008 – a.a. 2013/2014**

**Conservatorio di Musica Bruno Maderna - Cesena**

Canto, Teoria e solfeggio, Pianoforte complementare, Esercitazioni Corali, Armonia, Letteratura poetica, Storia della Musica, Arte Scenica

**Diploma in canto lirico**

– Conseguito il giorno 24/04/2014

9/10

**CAPACITÀ E COMPETENZE PERSONALI**

MADRELINGUA **ITALIANO**

ALTRE LINGUE

Autovalutazione

*Livello europeo*

**Lingua inglese**

| Comprensione |            |         |            | Parlato           |            |                  |            | Scritto |            |
|--------------|------------|---------|------------|-------------------|------------|------------------|------------|---------|------------|
| Ascolto      |            | Lettura |            | Interazione orale |            | Produzione orale |            |         |            |
| B1           | Intermedio | B1      | Intermedio | B1                | Intermedio | B1               | Intermedio | B1      | Intermedio |

**CAPACITÀ E COMPETENZE RELAZIONALI**

Buone capacità relazionali, comunicative acquisite nell'ambito dell'esperienze lavorative passate e nell'ambito del volontariato nel campo educativo (educatore parrocchiale), sociale (accompagnatore non-vedenti Movimento Apostolico Ciechi) e culturale (associazione onlus Il Tassello Mancante, associazione Calicantus e Circolo Ricreativo Azienda USL della Romagna). Per le esperienze precedentemente esposte acquisita anche un ottima predisposizione al lavoro di gruppo.

**CAPACITÀ E COMPETENZE ORGANIZZATIVE**

Buona capacità di gestione delle risorse e dell'organizzazione sviluppate grazie alle esperienze lavorative e formative passate e alla gestione di gruppi parrocchiali e all'ideazione e gestione di eventi culturali.

CAPACITÀ E COMPETENZE  
INFORMATICHE

- ECDL – Patente Europea del Computer
  - Concetti teorici di base
  - Gestione dei documenti
  - Elaborazione testi
  - Fogli elettronici
  - Basi di dati
  - Presentazioni
  - Reti informatiche
- Conoscenza approfondita del software MS Office
- Conoscenza software statistici (SPSS, PASW, R, E-VIEWS, GRETL, GEODA, STATA, LISREL, SPAD, CONQUEST, RE.L.A.IS.)
- Conoscenza sistemi informativi aziendali
- Conoscenza software gestione personale (WHRTIME, WHR, Jobtime, AS400, WHRTIME)
- Linguaggi di programmazione conosciuti (C++, HTML, JAVA, JAVASCRIPT, JSP, PASCAL, PHP, SQL, VISUAL BASIC)

CAPACITÀ E COMPETENZE  
ARTISTICHE

Coltiva la passione del Canto Lirico e del Teatro Musicale

PATENTE

B - Automunito

**INFORMAZIONI  
COMPLEMENTARI**

Segretario/Tesoriere – Circolo Ricreativo Azienda Usl della Romagna  
Consigliere – Associazione Calicantus

**PUBBLICAZIONI**

*Sistema Informativo Integrato e valutazione degli apprendimenti – Rapporto di Stato Avanzamento Lavori – settembre 2010 febbraio 2011. INVALSI.*  
Redazione Capitoli 2 (Il contesto delle scuole) e 4 (Analisi e profili delle scuole PON e non PON).  
Elaborazione dati delle indagini nazionali.

*M. Tonello (2011). Peer effects between non-native and native students: first evidence from Italy. IZA Summer School 2011.*

Creazione Database IC Invalsi e elaborazione merge database con dati MIUR e ISTAT del censimento 2001.

Autorizzo il trattamento dei dati personali in base al D.Lgs. 196/2003.

Consapevole che in caso di dichiarazione mendace sarà punito ai sensi del Codice Penale secondo quanto prescritto dall'art. 76 del succitato D.P.R. 445/2000 e che, inoltre, qualora dal controllo effettuato emerga la non veridicità del contenuto di taluna delle dichiarazioni rese, decadrà dai benefici conseguenti al provvedimento eventualmente emanato sulla base della dichiarazione non veritiera ( art. 75 D.P.R. 445/2000).

Data 27/03/2017      Marco Mignani