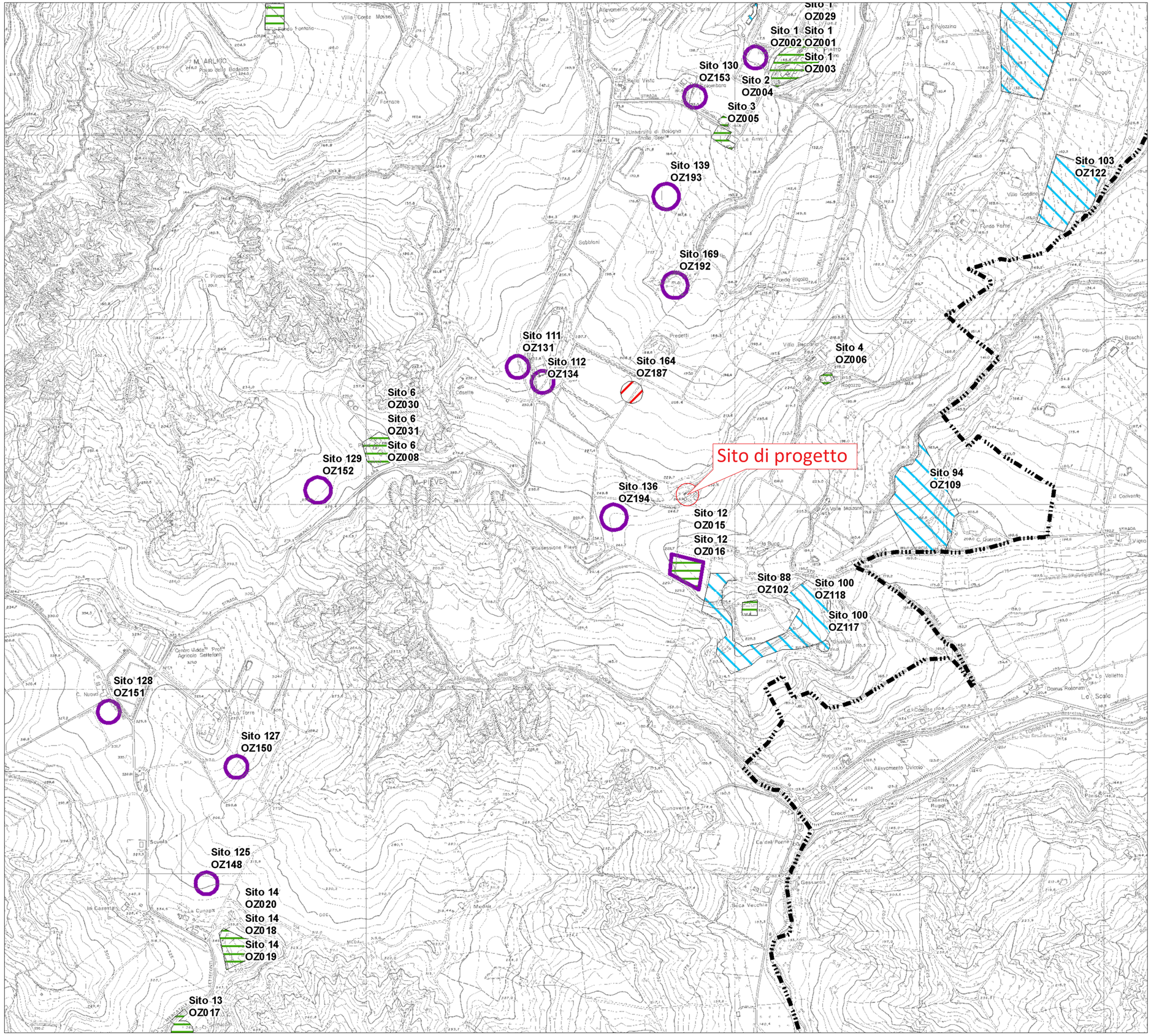

Legenda

Confini comunali

Cronologia

- Paleolitico-Mesolitico
- Neolitico-Eneolitico-Bronzo
- Età del Ferro
- Età romana-tardoantica
- Età medievale-postmedievale
- Cronologia non determinabile
- Paleoalveo

PROGETTO ESECUTIVO

enser

COMMITTENTE

ALMA MATER STUDIORUM
UNIVERSITÀ DI BOLOGNA

LAVORO

PROGETTAZIONE DI FATTIBILITÀ TECNICA ED ECONOMICA, PROGETTAZIONE ESECUTIVA, DIREZIONE LAVORI, COORDINAMENTO DELLA SICUREZZA IN FASE DI PROGETTAZIONE E IN FASE DI ESECUZIONE PER LA MESSA IN SICUREZZA E RIPRISTINO DEI LUOGHI INTERESSATI DALLA FRANA AVVENUTA IN DATA 17/05/2023 IN VIA TOLARA DI SOPRA N. 93/2 E 93/3 AD OZZANO DELL'EMILIA (BO) - ~~CIG B17F1A9CAA~~ CUP J72B24000250005

TITOLO

Carta della potenzialità archeologica (estratto dal PSC - Elab Oz.C.4.3b)

COMMESSA	FASE	TIPO DOC.	PROGR.	REV.	SCALA
S24053	PE	TV	0110	0	1:5000

REV	DATA	DESCRIZIONE	REDATTO	CONTROLLATO	APPROVATO
0	30/09/2024	EMISSIONE	A. Mastrangelo	W. Rivola	A. Mastrangelo
1					
2					
3					

FOGLIO A1 | CTB ENSER_1.0.CTB | FILE S24053-PE-TV110-0_CARTA POTENZIALITÀ ARCHEO.DWG | EDITATO DA ENSER

ENSER SRL
C.F./P.IVA/Registro Imprese RA 02058800398 N. REA RA-167939 - Cap. Sociale € 105 000.00 i.v.

SEDE LEGALE
Viale A. Baccarini, 29/2
48018 Faenza (RA)
Tel. (+39) 0546 663423

SEDE DI BOLOGNA - Via E. Zacconi, 16 - 40127 Bologna (BO)
SEDE DI SANTARCANGELO - Via A. Costa, 115 - 47822 Santarcangelo di Romagna (RN)
SEDE DI FIRENZE - Viale S. Lavagnini, 42 - 50129 Firenze (FI)
SUCCURSALE DI PARIGI - 1 Rue de Stockholm, 75008 Paris (France)

www.enser.it
www.enser.fr
ingegneria@enser.it
ensersrl-ra@legalmail.it

Mod. 02 Rev. 7 del 16/06/2022 | A termine di legge tutti i diritti sono riservati. È vietata la riproduzione in qualsiasi forma senza autorizzazione della ENSER s.r.l.