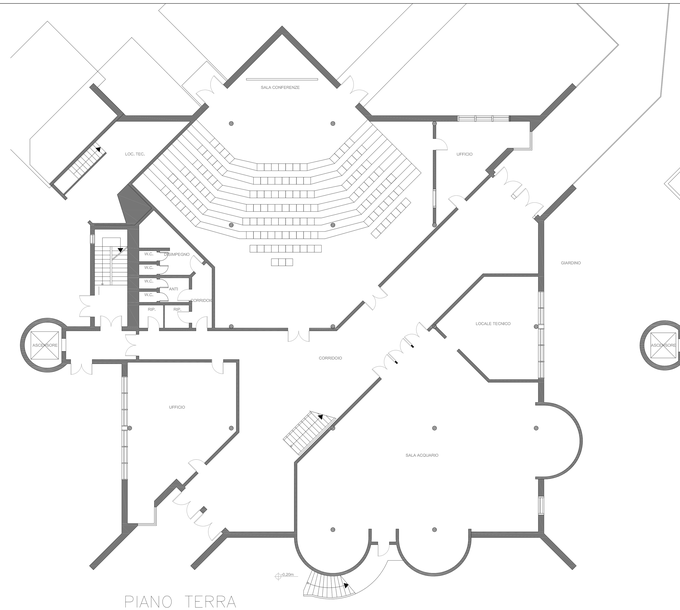

PIANO TERRA

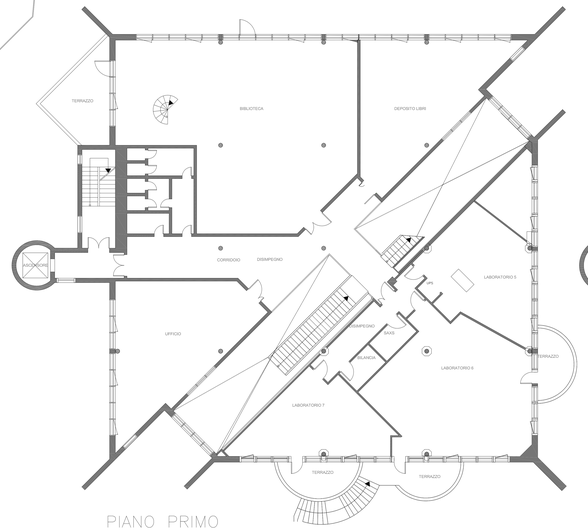

PIANO PRIMO

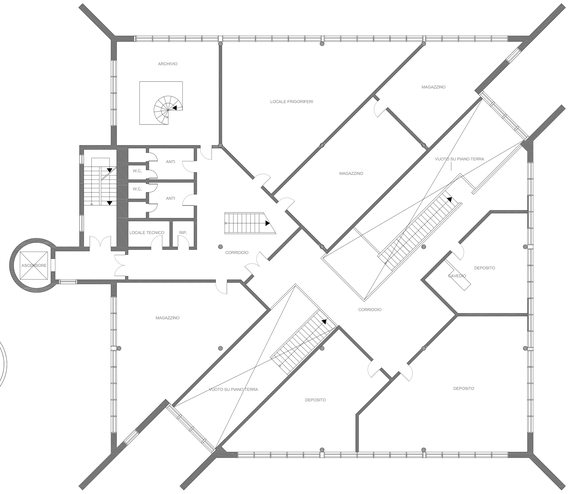

PIANO AMMEZZATO

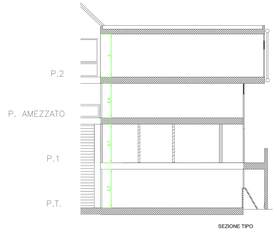

SEZIONE TIPO

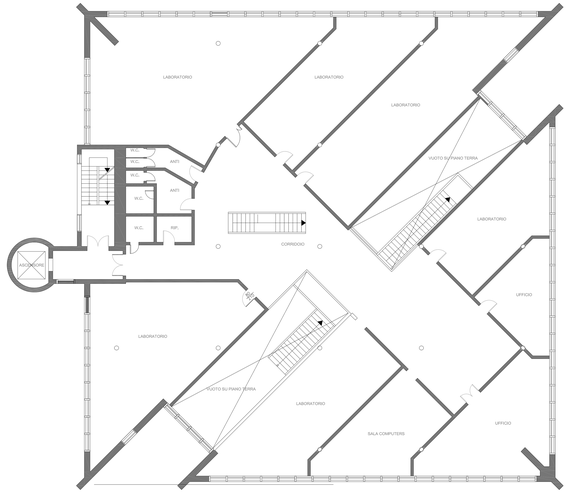

PIANO SECONDO

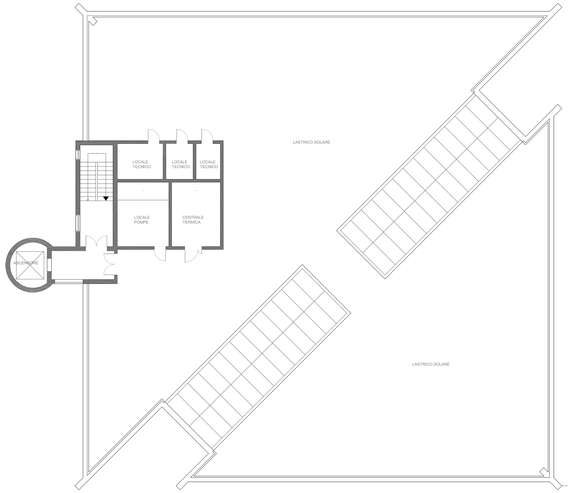

PIANO COPERTURA

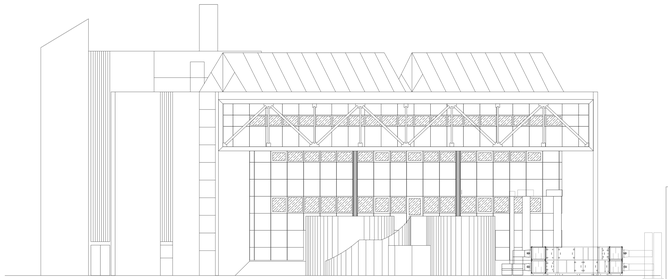

PROSPETTO SUD

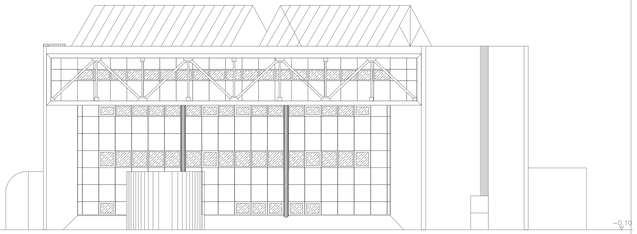

PROSPETTO NORD

Finanziato dall'Unione europea NextGenerationEU

Ministero dell'Università e della Ricerca

Italiadomani PIANO NAZIONALE DI RIPRESA E RESILIENZA

Progetto esecutivo

REALIZZAZIONE DI NUOVI LABORATORI DI RICERCA PRESSO IL FANO MARINE CENTER - FANO

Finanziato dall'Unione europea - NextGenerationEU attraverso il Ministero dell'Università e della Ricerca italiano nell'ambito del PIANO NAZIONALE DI RIPRESA E RESILIENZA (PNRR) - Missione 4 Istruzione e ricerca - Componente 2 Dalla ricerca all'impresa - Investimento 1.4 "Potenziamento strutture di ricerca e creazione di "Campioni nazionali di R&S" su alcune key enabling technologies" - Avviso D. D. 3138 del 16/12/2021 rettificato con D.D. 3175 del 18/12/2021 - Centro Nazionale CN - BIODIV "National Biodiversity Future Center" - Codice proposta CN00000033 - CUP J44C22001150001, finanziato con Decreto n. 1034 del 17/06/2022.

CODICE EDIFICIO 245 CUP **J44C22001150001** TICKET 17935 TITOLO GIURIDICO IMMOBILE Proprietà Demanio Marittimo	**AREA TECNICA, EDILIZIA E SOSTENIBILITÀ** RESPONSABILE UNICO DEL PROGETTO arch. ALESSANDRA PERGOLESI RESPONSABILE DIRETTORE DEI LAVORI geom. ALESSANDRO CARAFFA RESPONSABILE UNICO PER LA SICUREZZA IN FASE DI ESECUZIONE arch. FABRITIO CLEMENTI	IMMAGINE-RAPPRESENTATIVA DEL PROGETTO
PROGETTO ARCHITETTONICO arch. ALESSANDRA PERGOLESI geom. ALESSANDRO CARAFFA		DIRETTORE OPERATIVO OPERE EDILI
PROGETTO IMPIANTI MECCANICI ing. LORENZO GENESTRETI collaboratore ing. Ivan Amici		DIRETTORE OPERATIVO IMPIANTI MECCANICI ing. LORENZO GENESTRETI
PROGETTO IMPIANTI ELETTRICI p.i. Mirco Magnani		DIRETTORE OPERATIVO IMPIANTI ELETTRICI p.i. Mirco Magnani
PROGETTO IMPIANTI IDRICI ing. LUCA MELUCCI		PROGETTO IMPIANTI IDRICI ing. LUCA MELUCCI
PROGETTO PREVENZIONE INCENDIO ing. ENRICO RICCI		TECNICO COMPETENTE IN ACUSTICA AMBIENTALE ing. ANDREA PAGANELLI
COORDINATORE PER LA SICUREZZA IN FASE DI PROGETTAZIONE arch. MASSIMO CHIARABINI		COORDINATORE PER LA SICUREZZA IN FASE DI ESECUZIONE arch. MASSIMO CHIARABINI
LOGHI		

REV	DATA	OGGETTO TAVOLA
00	Novembre 2023	STATO DI FATTO PIANO TERRA, PIANO PRIMO, PIANO AMMEZZATO, PIANO SECONDO, PIANO COPERTURA, PROSPETTI E SEZIONE

SCALA	N. progressivo EE	NOME TAVOLA
1:100	23	PE_AR_03