



Luigi Filannino

Abitazione:

Telefono(i) 2:

Indirizzo(i) 2:
 Cellulare:

E-mail

Sesso:

| Data di nascita:

| Cittadinanza:

OCCUPAZIONE DESIDERATA

Settore trasporti e veicoli

ESPERIENZA PROFESSIONALE

[01/2004 - alla data attuale]

addetto alla contabilità gestionale

azienda agricola Filannino Giuseppe - TRINITAPOLI-SAN FERDINANDO DI PUGLIA (BT) ITALIA

Area aziendale: produzione

Attività o settore: agricoltura, foreste, caccia, pesca

Principali attività e responsabilità: Gestione amministrativa e contabile e co-gestione fasi produttive

Competenze e obiettivi raggiunti: Esperienza nel settore dell'agricoltura di precisione (frutti-viticultura) e individuazione di eventuali criticità in alcune fasi lavorative

[08/2023 - 07/2024]

assistente ingegnere

Università di Bologna - Laboratorio di Meccanica Agraria, Gandolfi - CADRIANO (BO) ITALIA

Area aziendale: organizzazione, pianificazione e controllo

Attività o settore: agricoltura, foreste, caccia, pesca

Principali attività e responsabilità: Preparazione ed esecuzione di: prove di resistenza ROPS e FOPS, prove di tiro cinture, prove di tiro in pista, prove per il calcolo del baricentro e per la verifica della stabilità di trattori agricoli specialistici, prove del circuito idraulico e del sistema di sollevamento del trattore, prove banco freno.

Stesura report finali, creazione di modelli per la reportistica e per le relazioni tecniche, controllo dei disegni tecnici, comunicazione con aziende clienti, gestione logistica, formazione di nuovi assunti, partecipazione alla scrittura di un articolo scientifico, impostazione progettuale di un sistema innovativo per il passaggio dalla configurazione di riposo a quella di sicurezza per trattori specialistici.

Competenze e obiettivi raggiunti: Capacità di auto-gestione di grandi flussi di lavoro, conoscenza delle norme dei codici OCSE.

[10/2019 - 02/2020]

ingegnere assistente

Università di Bologna - Facoltà di Agraria, Gandolfi 19 - CADRIANO (BO) ITALIA

Area aziendale: organizzazione, pianificazione e controllo

Attività o settore: agricoltura, foreste, caccia, pesca

Principali attività e responsabilità: Assistenza nella preparazione ed esecuzione di prove di resistenza delle strutture di protezione passiva di mezzi agricoli e prove di omologazione varie di macchine movimento terra

Competenze e obiettivi raggiunti: Conoscenza delle fasi di preparazione delle diverse prove di omologazione

ISTRUZIONE E FORMAZIONE

[2015 - 2023]

Ingegneria del veicolo

Università degli Studi di MODENA e REGGIO EMILIA

Sede: MODENA

Laurea Magistrale in Ingegneria meccanica

Votazione finale: 110/110

Livello QEQ: 7

Livello NQF: Laurea magistrale (2 anni)

Titolo della tesi: Cabina amovibile per trattori specialistici

Principali tematiche/competenza professionali possedute:

Verifica resistenza strutture di protezione passiva trattori agricoli

[2010 - 2013]

INGEGNERIA MECCANICA

Politecnico di TORINO

Sede: TORINO

Laurea in Ingegneria industriale
Votazione finale: 105/110
Livello QEQ: 6
Livello NQF: Laurea di primo livello (3 anni)

STUDI PRE-UNIVERSITARI

[2009] Diploma secondario: Liceo Scientifico
Diploma italiano

COMPETENZE LINGUISTICHE

Lingua madre: Italiano

Altra(e) lingua(e)

Francese

ASCOLTO: A1 LETTURA: A1 SCRITTO: A1
INTERAZIONE ORALE: A1 PRODUZIONE ORALE: A1

Inglese

ASCOLTO: B1 LETTURA: B2 SCRITTO: B2
INTERAZIONE ORALE: B1 PRODUZIONE ORALE: B1

Diploma(i) o certificato(i)

Inglese: IELTS - British Council, 03 12 2011 - Livello europeo: B2

Livelli: A1/2 Livello base - B1/2 Livello intermedio - C1/2 Livello avanzato
Quadro comune europeo di riferimento per le lingue

ALTRE COMPETENZE

Competenze comunicative

Spirito di gruppo, acquisita durante il lavoro e la formazione.

Competenze organizzative e gestionali

Senso dell'organizzazione, buona esperienza nella gestione di progetti o gruppi acquisita durante il lavoro e la formazione.

COMPETENZE DIGITALI

AUTOVALUTAZIONE				
ALFABETIZZAZIONE SU INFORMAZIONI E DATI	COMUNICAZIONE E COLLABORAZIONE	CREAZIONE DI CONTENUTI DIGITALI	SICUREZZA	RISOLVERE PROBLEMI
-	-	-	-	-

Competenze digitali - Scheda per l'autovalutazione

ECDL o titolo equivalente:

Competenze informatiche di base:

OFFICE AUTOMATION

Elaborazione testi: (Avanzato) | Fogli elettronici: (Avanzato) | Suite da ufficio: (Avanzato) | Web Browser: (Avanzato)

SOFTWARE APPLICATIVI

Utilizzo software CAD: CATIA (Avanzato) , SolidWorks (Intermedio)

PROGRAMMAZIONE

Linguaggi di Programmazione: C (Intermedio)

GESTIONE SISTEMI E RETI

Architetture di rete: (Intermedio) | Sistemi Operativi: (Intermedio)

GESTIONE DATI

Sistemi di gestione di database (DBMS): (Intermedio)

GRAFICA E MULTIMEDIA

(Intermedio)

PATENTE DI GUIDA

Patente B / Automunito

ULTERIORI INFORMAZIONI

Molto disponibile ad ogni tipo di impiego.

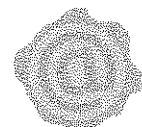

Luigi
Filannino
21.05.2024
20:34:09
GMT+01:00

